

ПРАЗДНИК ЛЕТА

Слова Л. ДЫМОВОЙ

Музыка В. САРИЕВА

Умеренно

mf

mf

По высоким травам

летний день и-дет. Он зовет в дубра- вы,

The vocal line continues with the lyrics "летний день и-дет. Он зовет в дубра- вы,". The piano accompaniment provides a consistent harmonic and rhythmic support.

он в лу_га зо_вет. Солныш_ком сог_ре_ты

ро_щи и по_ля. Празд_ник ле_та, празд_ник ле_та

Припев

праздну_ет зем_ля. Что за пе_сню, чу_до_пе_сню,

несколько волшеб_ных строк, нам при_нес из_под не_бес_я

лег_ко_кры_лый ве_те_рок. В не_бе си_нем, в не_бе веч_ном

э_та пе_сня ро_ди_лась. О до_ро_гах бес_ко_неч_ных,

Для окончания

и о дру_ж_бе, и о нас.

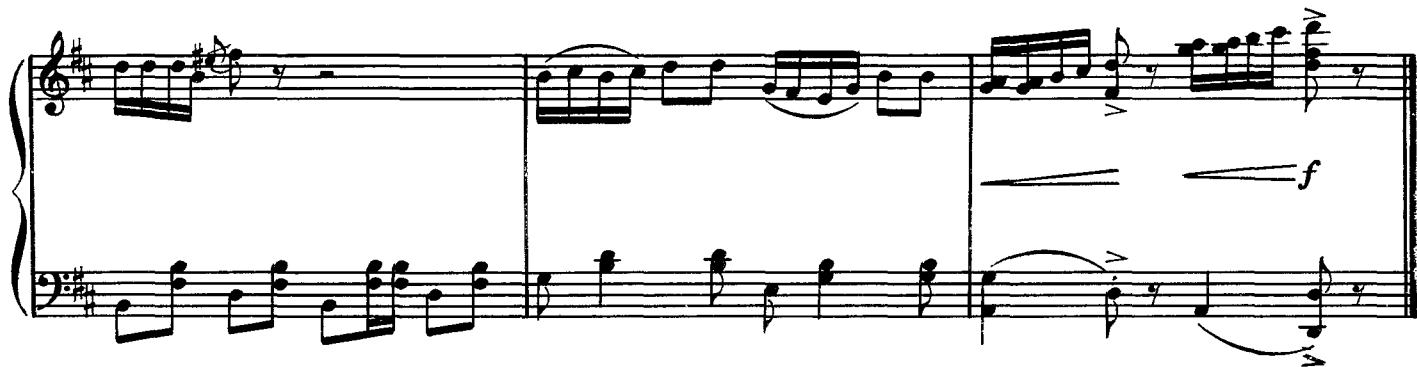

По высоким травам
Летний день идет.
Он зовет в дубравы,
Он в луга зовет.
Солнышком согреты
Рощи и поля.
Праздник лета,
Праздник лета
Празднует земля.

Припев: Что за песню,
Чудо-песню,
Несколько волшебных строк,
Нам принес из поднебесья
Легкокрылый ветерок.
В небе синем,
В небе вечном
Эта песня родилась.
О дорогах бесконечных,
И о дружбе, и о нас.

Расстиляет лето
Яркие ковры.
Зажигает лето
Жаркие костры.
От костра ночного
Глаз не оторвать.
До рассвета мы готовы
Песни распевать.

Припев

Смотрим мы на пламя,
На веселый дым.
Все, что будет с нами,
Мы узнать хотим.
Отвечать не надо,
Верим ты и я —
Будет счастье, будет радость,
Солнце и друзья!

Припев: Что за песню,
Чудо-песню,
Несколько волшебных строк,
Нам принес из поднебесья
Легкокрылый ветерок.
В небе синем,
В небе вечном
Эта песня родилась.
О дорогах бесконечных,
И о дружбе, и о нас.